

Valtuustoaloite: Kintulammin retkeily- ja suojelualueen laajentaminen

Esitämme aloitteen Kintulammin retkeily- ja suojelualueen laajentamisesta Tampereen kaupungin omistamilla mailla. Kintulampi on suosittu retkeilykohde, ja sen ympäristö tarjoaa erinomaisia mahdollisuuksia luonnonsuojeluun. Alueen suosio on kasvanut jatkuvasti vuonna 2017 tapahtuneen suojelualueen laajentamisen jälkeen - esimerkiksi vuonna 2020 alue äänestettiin vuoden valtakunnalliseksi retkikohteeksi. Alueella on viime vuosina rakennettu myös merkittävä määrä retkeilyä edistäviä palveluita, kuten nuotiopaikkoja.

Alueen läheisyydessä on vielä useita kaupungin omistamia metsäpalstoja, joita ei ole suojeltu mutta jotka sopisivat erinomaisesti laajennettavaksi osaksi suojelualueetta. Kuten oheisesta kartasta käy ilmi, on Kintulammin ja muiden suojeltujen alueiden (tummanvihreällä) alueella runsaasti kaupungin maanomistusta, jota vielä ei ole suojeltu (vaaleanvihreällä). Monet näistä maa-alueista ovat joko kiinni suojelualueessa tai sijaitsevat aivan sen läheisyydessä. Erilaisin suojelutoimin Kintulammin alue olisikin mahdollista lähes kaksinkertaistaa nykyisestä 608 hehtaarista.

Kaikki kartassa näkyvät alueet ovat potentiaalisia suojelualueita, kun ne jätetään kehittymään luonnontilaisiksi - liitettävät metsäalueet ovat pääosin reheviä ja niiden suojeluarvot kehittyvät verrattain nopeasti. Osa alueista voisi hyötyä ennallistamistoimista, joita voisi taas osaltaan hyödyntää kompensationsa Tampereen muualla tapahtuvaan maankäyttöön nähden. Vaikka laajennettu alue olisi osin pirstaleinen, olisi se paras mahdollisuus laajan suojelualueen muodostamiseksi eteläiseen Suomeen.

Samaan aikaan Kintulammin suojelualueen laajentamisen voisi kytkeä osaksi Teerentaipaleen retkireitin kehittämistä, joka luo yhtenäisen retkeilyreitit Kintulammita Pukalan kautta aina Oriveden Vähä-Teerijärven alueelle. Kokonaisuus on jo nyt kansallisesti merkittävä, ja suojelua laajentamalla olisi mahdollista myös lisätä myös luonnonsuojelun vaikuttavuutta alueella.

Esitämme, että Tampereen kaupunki ryhtyy tarvittaviin toimiin Kintulammin luonnonsuojelualueen laajentamiseksi.

Tampereella 17.3.2025

Jaakko Stenhäll

Mirja Salmijärvi

Tiina Mikkonen (vihr.)

Vilma Järvisalo

Petri Siuro

 - Jaakko Mastakallio

 Merve Lahtyan
Olga Haapa-aho
Hanna Säreilä
Ulla Lampinen

Jari Ki SAANA KUUSIPALO



Johanna Suoniemi



Inna Rokosa Inna Rokosa

Anne Antti Hiltti

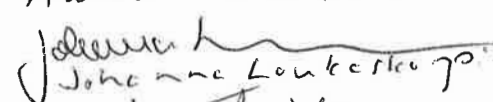

Sofia Julin

Anne Lämola



~~Ata~~ Mikko Aaltonen

Minna Minkkinen

Ulla-Jana Uggari

MILLA HANHELA

MITJA TAPIO

M. HARJOWIRTA

Jouni Sirén

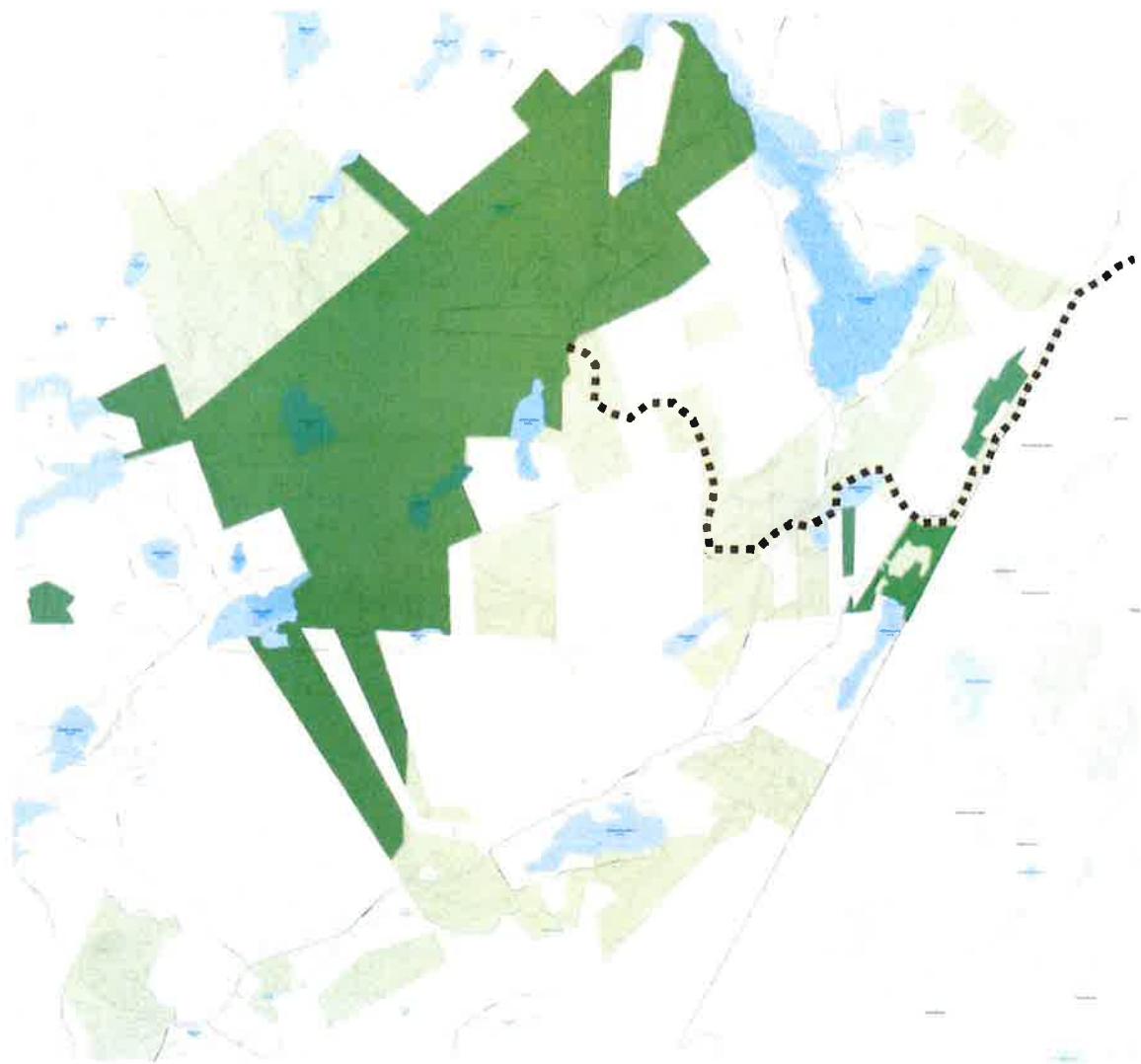

Tummat alueet: nykyinen Kintulammin suojelualue
Vaaleanvihreät alueet: Mahdolliset uudet suojeltavat ja liitettävät alueet
Ruskea linja: Suunniteltu Teerentaipaleen retkireitti