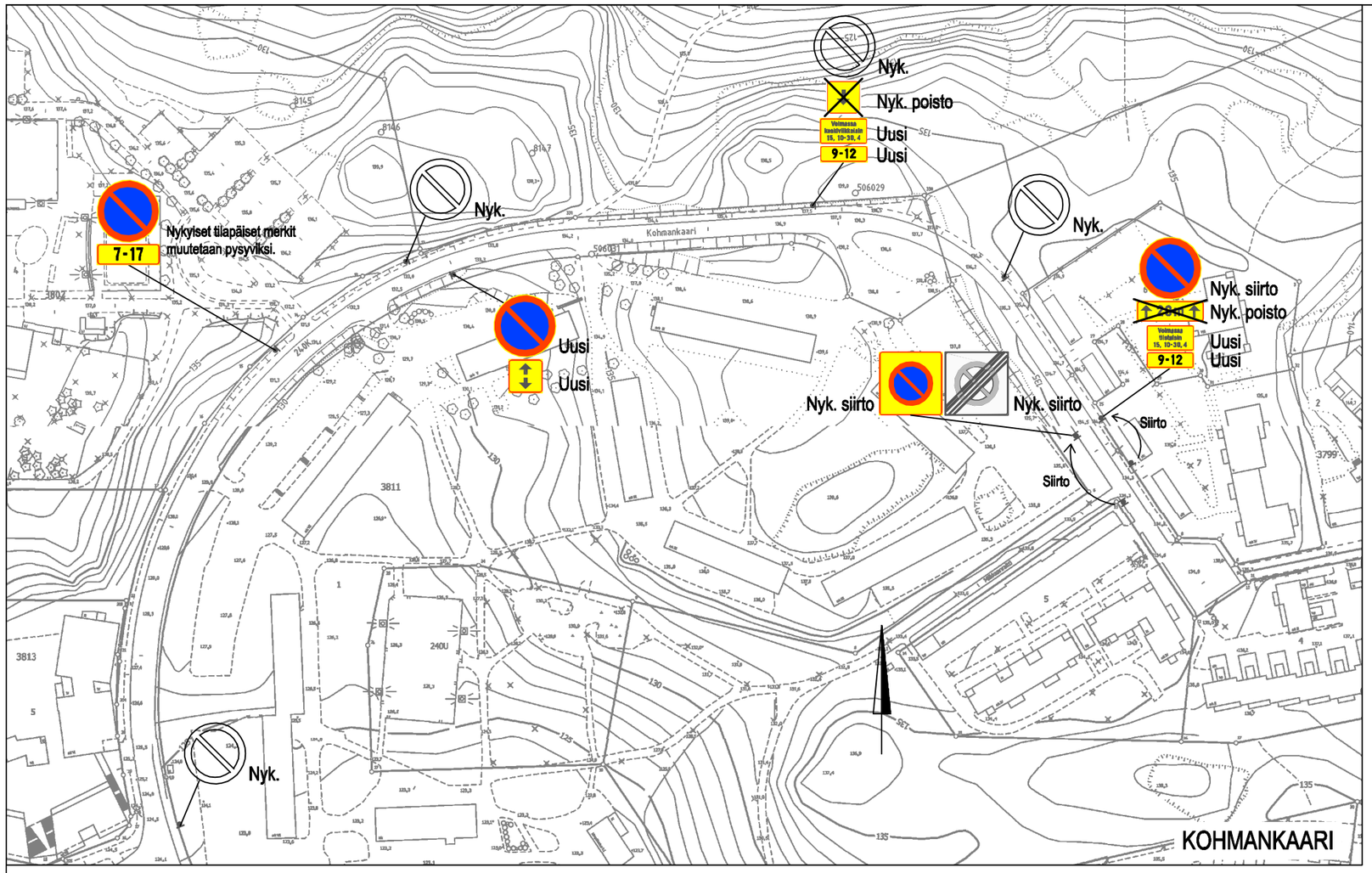

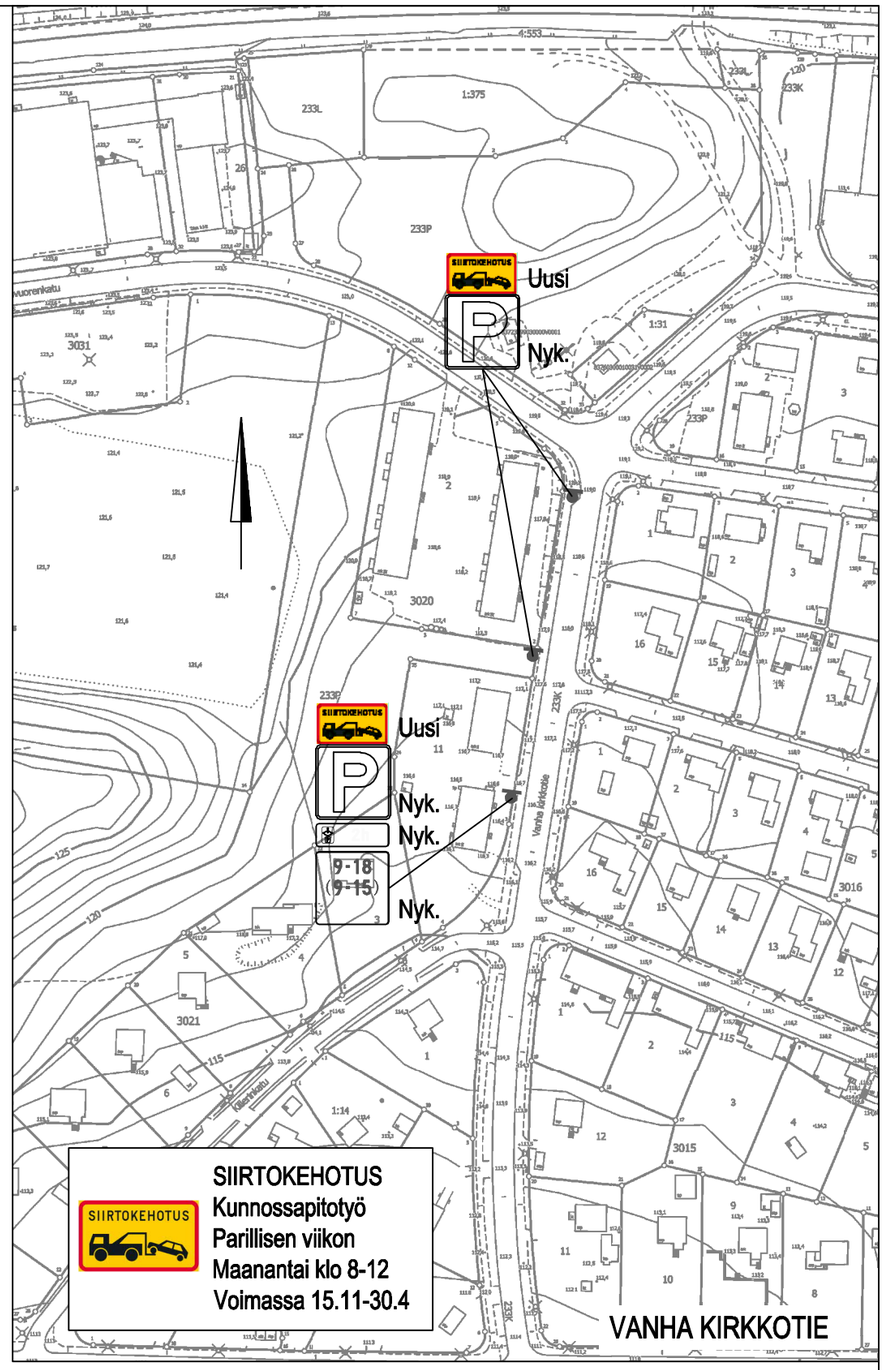

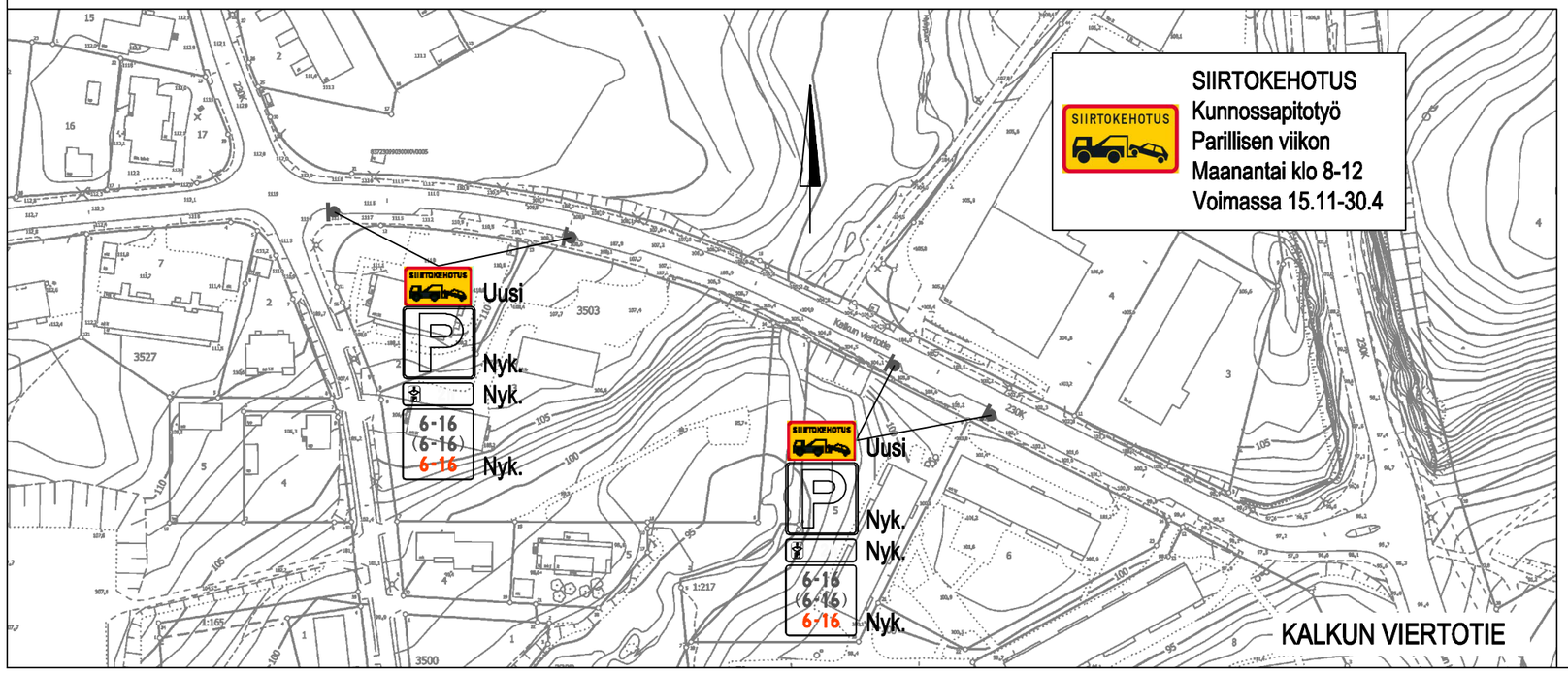

KOHMANKAARI, VANHA KIRKKOTIE JA KALKUN VIERTOTIE

Pysäköintirajoitusmuutoksia ml. talvipysäköinti–rajoitukset

Ristimäki, Rahola ja Kalkku

Liikennemerkkisuunnitelma

Piir.no: 1/21243
3.11.2020 / TSo
Liite suunnittelupäällikön päätökseen
/