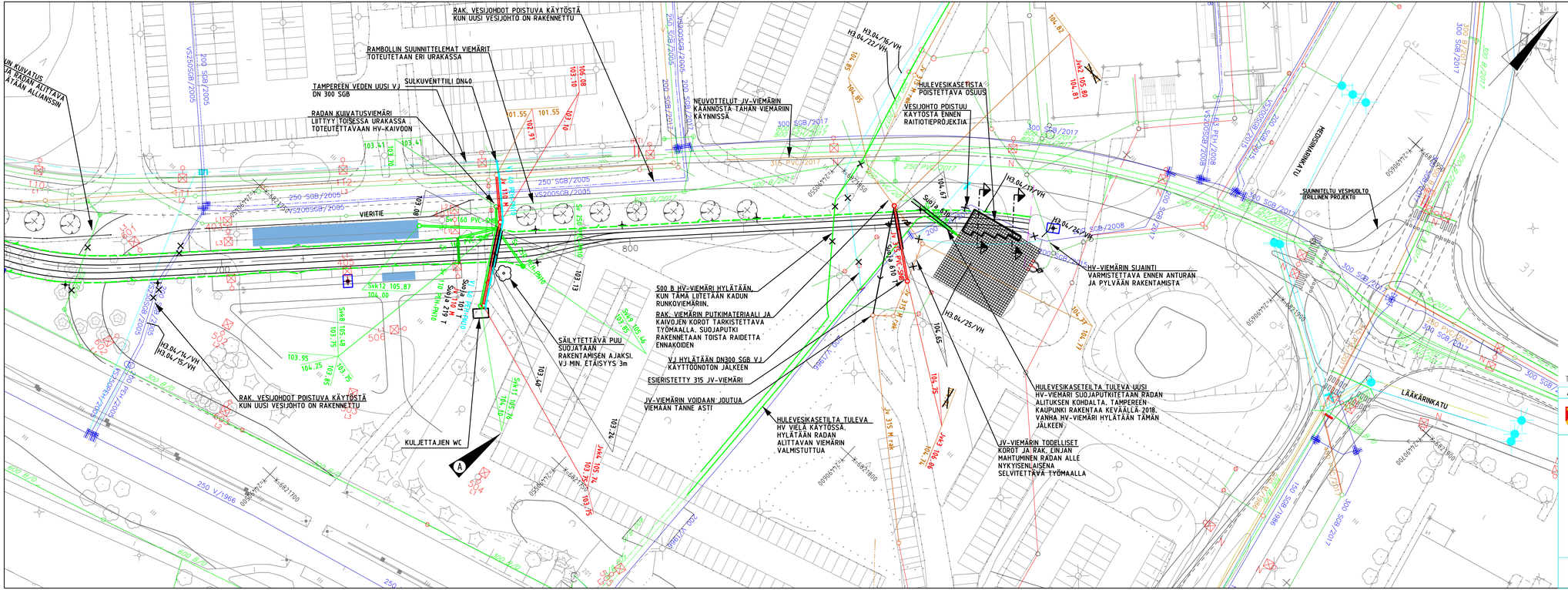

Tässä suunnitelmassa on käytetty ETRS-GK24 tasokoordinaatistoa ja N2000 korkeuskoordinaatistoa.

A	Pääsepysäkin WC-tiloihin lisätty hv-viemäri ja linjaa siirretty kauemmaksi puusta	Uusitalo	7.6.2018

TAMPEREEN KAUPUNKI
RAITIOTIEN KEHITYSOHJELMA

Kaupunkiympäristön palvelualue

VIERITIE 16833

VIERITIE

KAUPPI / LOHKO 2

RAKENNUSSUUNNITELMA
VESIHUOLTO
ASEMAPIIRUSTUS 1:500
PLV 50 – 70

Muutos	
Tark.	
Hyv.	
Pvm	7.5.2018
Hyv.	
Pvm.	
Korvaa piir.n:o	
Ark.n:o	
Piir.n:o	2.3.20/16833/12R

TAMPEREEN VESI

RAITIOTIEALLIANSSI

Piirt.	K. Uusitalo
Suunn.	K. Uusitalo
Tark.	M. Nevala